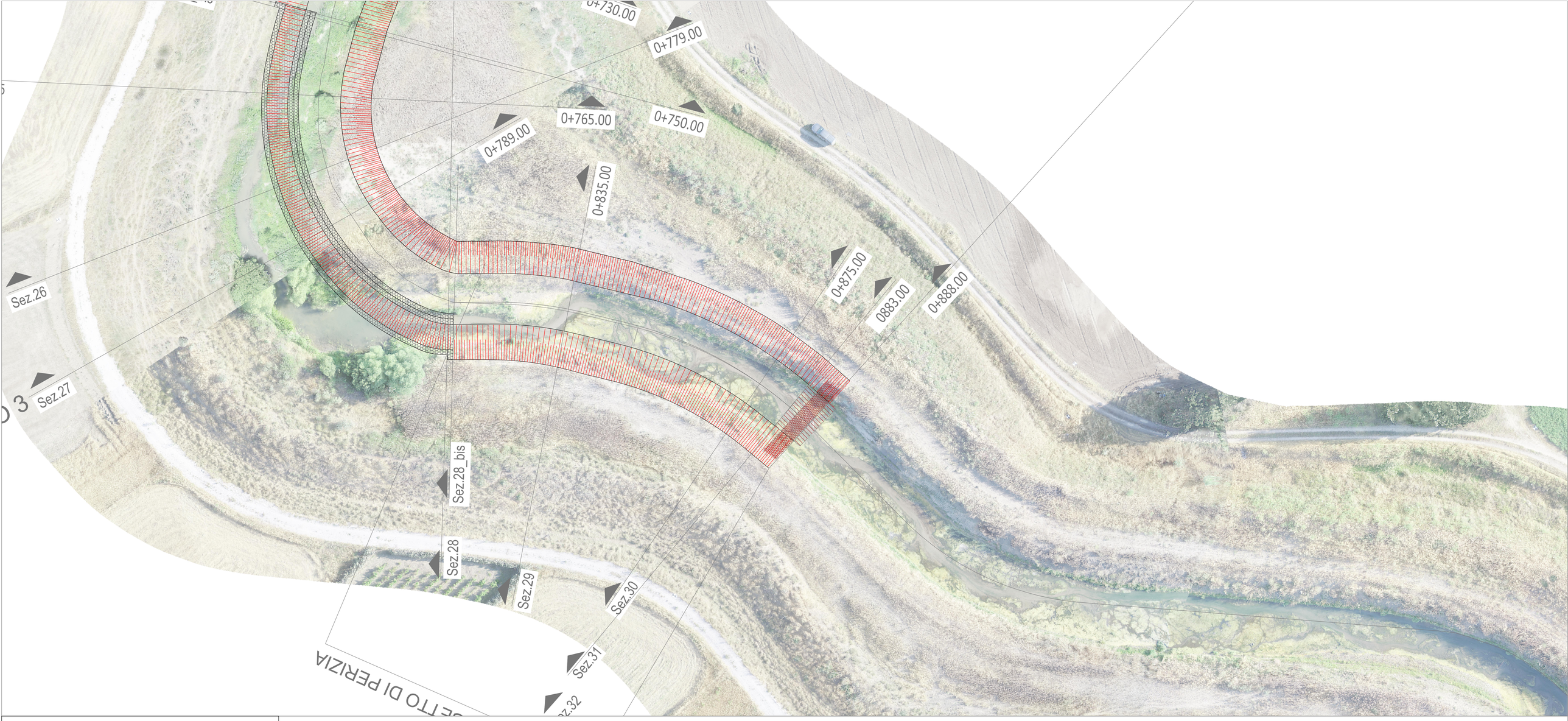

CONSORZIO DI BONIFICA DELL'ORISTANESE
Via Cagliari n. 170 - Oristano

PROGRAMMA SERVIZIO DI PIENA 2019-2020
COMPLETAMENTO DEGLI INTERVENTI DI RIMODELLAZIONE E STABILIZZAZIONE DELL'ALVEO DELLE SPONDE DEL RIO MOGORO (NEL TRONCO INTERMEDIO),RICALIBRATURA DELLA SEZIONE E ADEGUAMENTO DELLE ARGINATURE

C.A.T. P0920	C.U.P.: G55H20000080002	C.I.G.: .....

PROGETTO ESECUTIVO

Progettista
Ing. Gian Luca Zuddas

Collaboratore
Dott.ssa Ing. Eleonora Trudu

Responsabile del Procedimento
Dott. Serafino Angelo Meloni

Committente
Il Consorzio di Bonifica dell'Oristanese
Il Presidente
Dott. Carlo Corrias

Titolo	Allegato
Opere provvisionali per la deviazione temporanea del corso d'acqua	8

Rev.	Data	Nome file	Redattore	Verificatore
00	13/06/23	1537P0920opereprovvIET	Ing. Gian Luca Zuddas	Ing. Francesco Castagna

ISO 9001:2015 GIORDANO
Ufficio Tecnico Consortile certificato ISO 9001:2015 n. 3278 - scadenza 18/06/2026

Sez - 32 Progr.0+888.00

Realizzazione Tura in alveo con terra da scavo

	misura		misura
Scavo	- m³	Riporto	50.01 m³

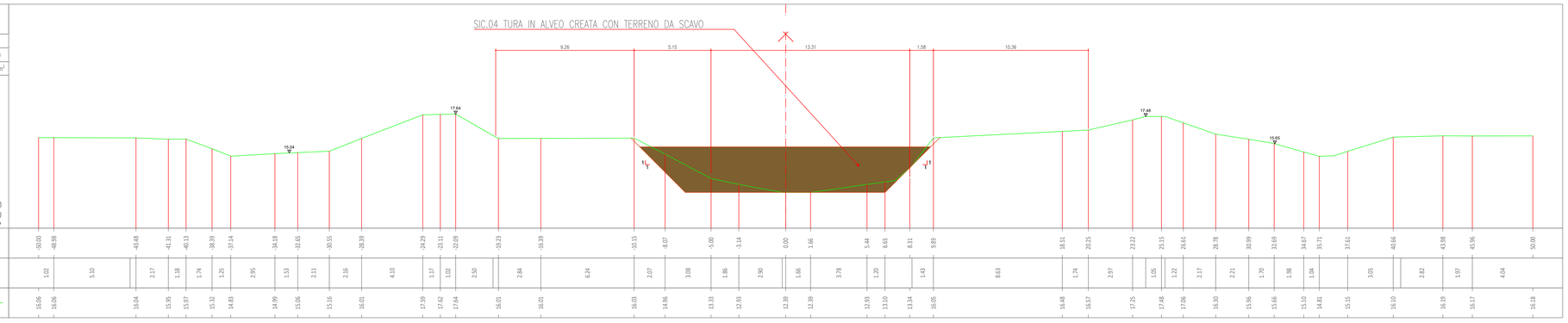

| | | | |